



Comune di Rocca San Giovanni
Provincia di Chieti
Piano Demaniale Marittimo comunale

PDMc 2016



Inquadramento territoriale

Tav. N° 01

Scala 1:150.000

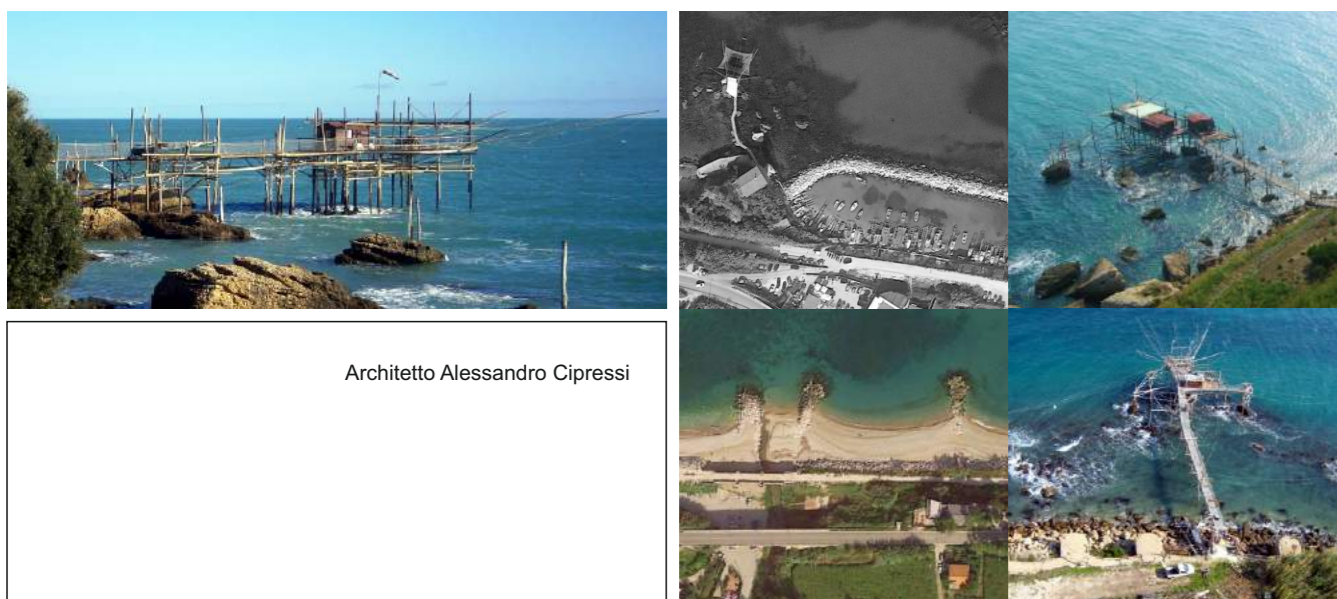

Architetto Alessandro Cipressi

- | | |
|------------------------------|------------------|
| Centro storico - area urbana | Aste fluviali |
| Siti SIC | Boschi di valore |
| Aree protette | Boschi |
| Tratturo | Prati stabili |

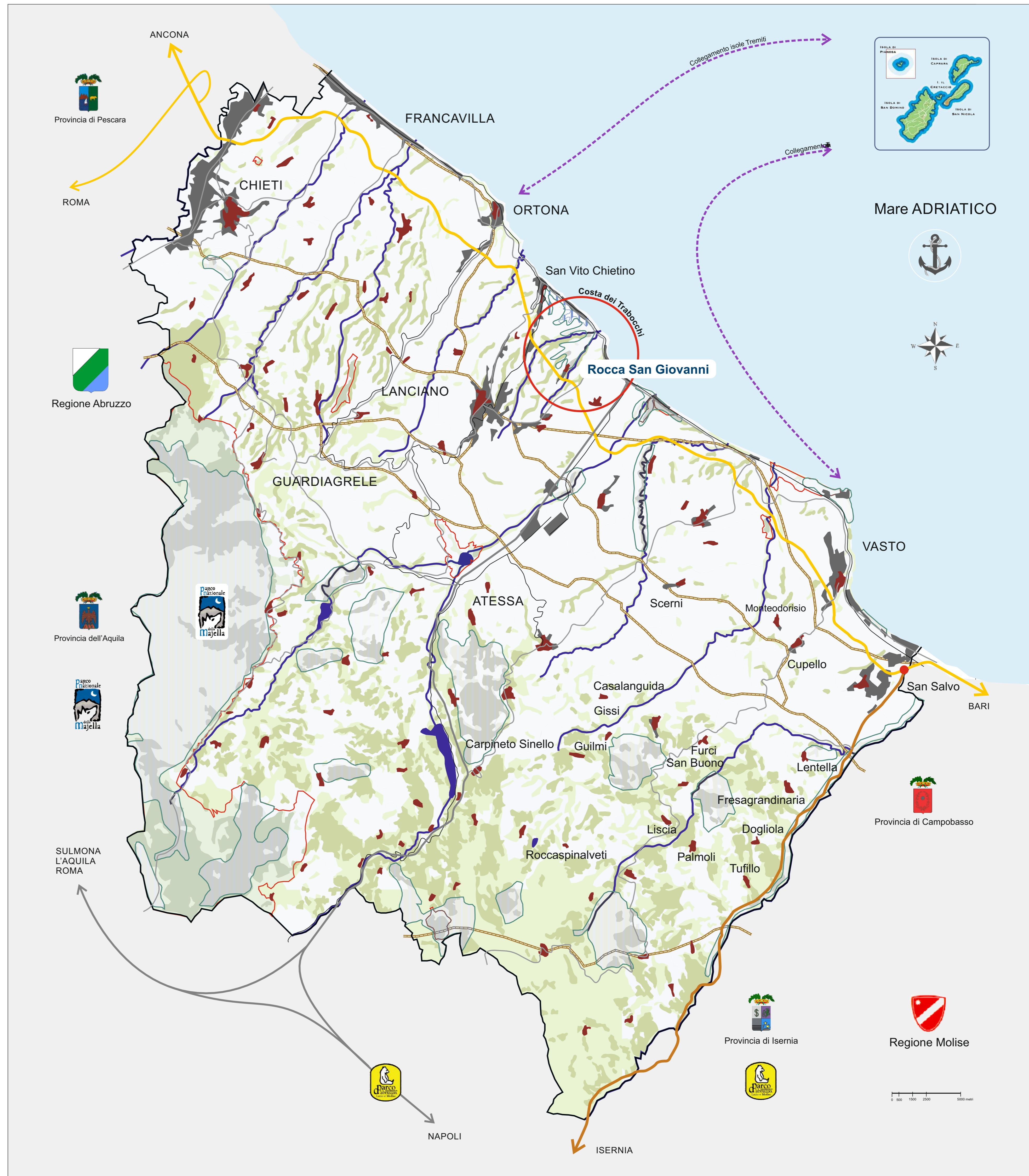

Mare ADRIATICO



0 500 1000 2000 4000 metri